Nextbit
INTERNET NETWORK CONSULTING

Nextbit GmbH
Isengrundstrasse 38
8134 Adliswil
Telefon 044 / 709 09 26
Telefax 044 / 709 09 82

Webdesign
Programmierung
Projektmanagement
Datenbank Integration

IT Support & Schulung
E-Mail: info@nextbit.ch
http://www.nextbit.ch

Handbuch SMSjack

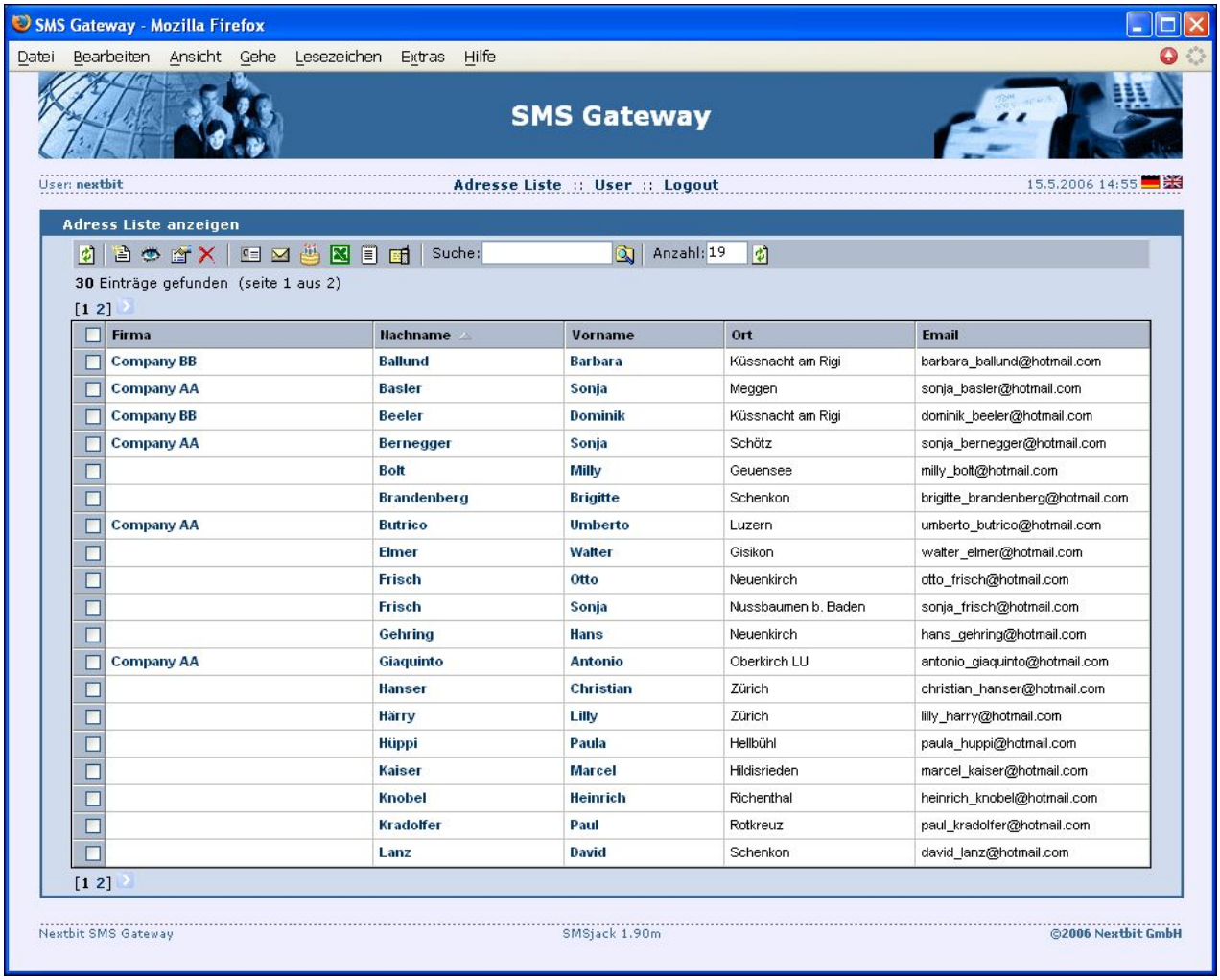

Handbuch SMSjack

Einleitung
SMSjack ist eine Web Datenbank für die Verwaltung von Adressen und das versenden von SMS an mehrere Benutzer gleichzeitig. Der Zugriff ist von jedem Internet PC möglich, im Geschäft, zu Hause oder in den Ferien.

Anwendungsgebiete:
- SMS im Marketing zur Kundeninformation
- SMS im Aussendienst zur Auftragserteilung
- SMS im Sicherheitsbereich zur Alarmierung
- SMS zur Erinnerung an einen Wartungstermin
- SMS für Firmen als internes Kommunikationstool
- SMS für Vereine für die Mitgliederverwaltung

SMSjack starten mit:
http://www.nextbit.ch/smsjack/

Login

Benutzername und Password eingeben.

Haupt Bildschirm

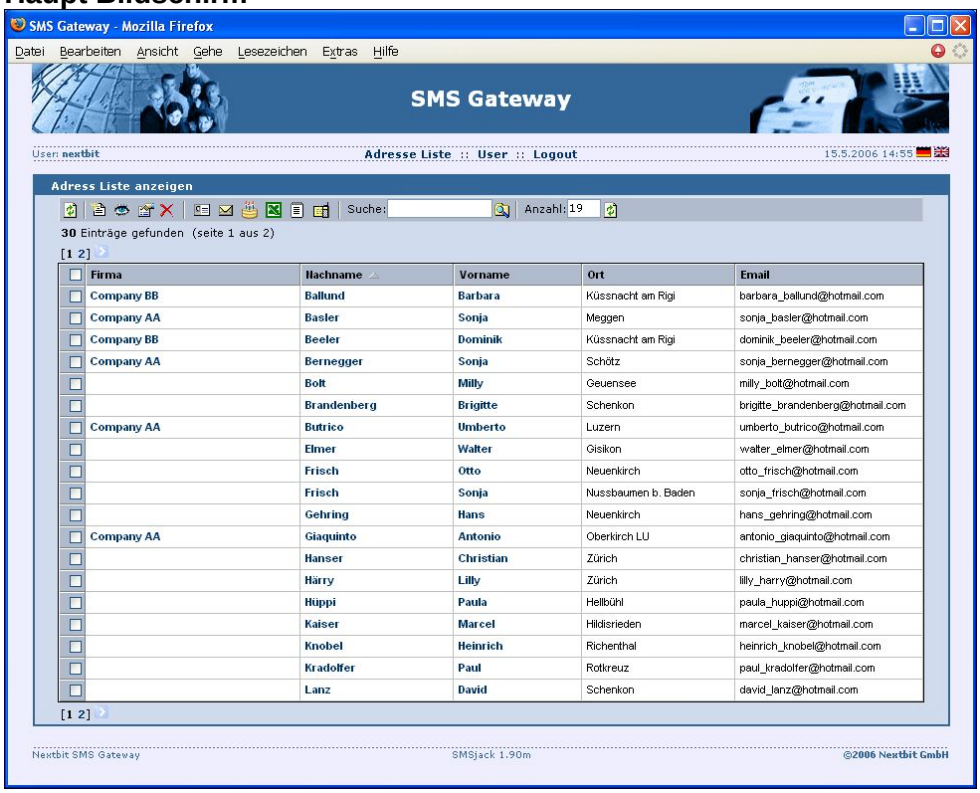

Refresh

Neue Adresse

Adresse anzeigen

Adresse ändern

Adresse löschen

Adress Etiketten

Mail Adressen

Geburtstage

Export nach Excel

Export als Text

SMS versenden

Menu "**Adresse Liste**"	home
Menu "**User**"	Benutzersettings und Standard Einstellungen
Menu "**Logout**"	Programm beenden
Feld **Suche**	Volltext suche in den Adressen
Feld **Anzahl**	Anzeige von max. Anzahl Adressen auf dem Bildschirm

Die Spalten z.B. Firma, Nachname usw. können ab oder aufsteigend sortiert werden.

Die markierten Adressen können nach Excel oder als Text Datei exportiert werden.

Über den SMS Gateway können ca. 2000 SMS pro Minute versendet werden.

Um alle 30 Adressen markieren zu können, muss beim Feld Anzahl eine grössere Zahl zB. 99 eingegeben werden.

Neue Adresse eingeben

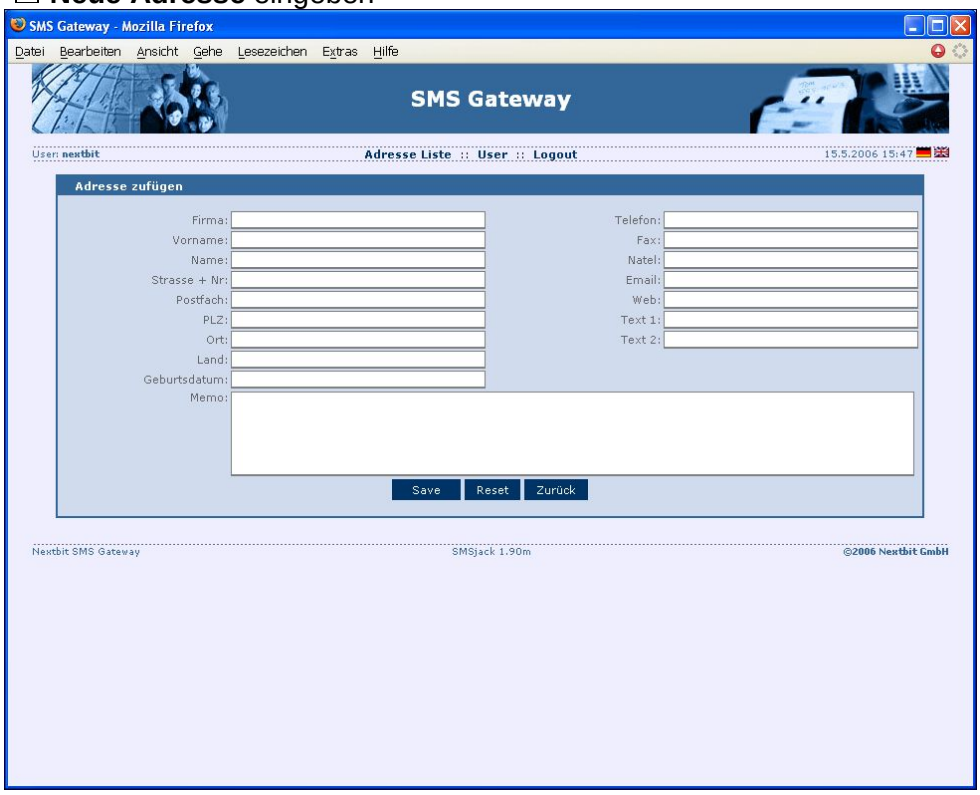

Adresse ändern

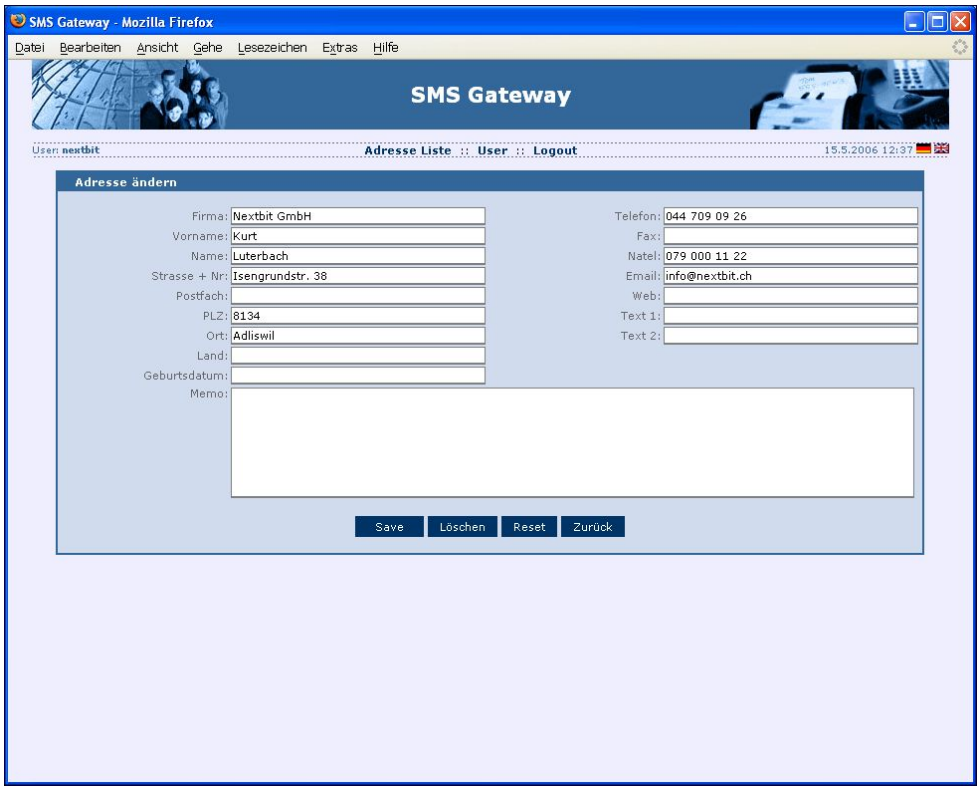

Adress Etiketten anzeigen

Anwendung z.B.: Adressen markieren und ins Word kopieren.

Mail Adressen anzeigen

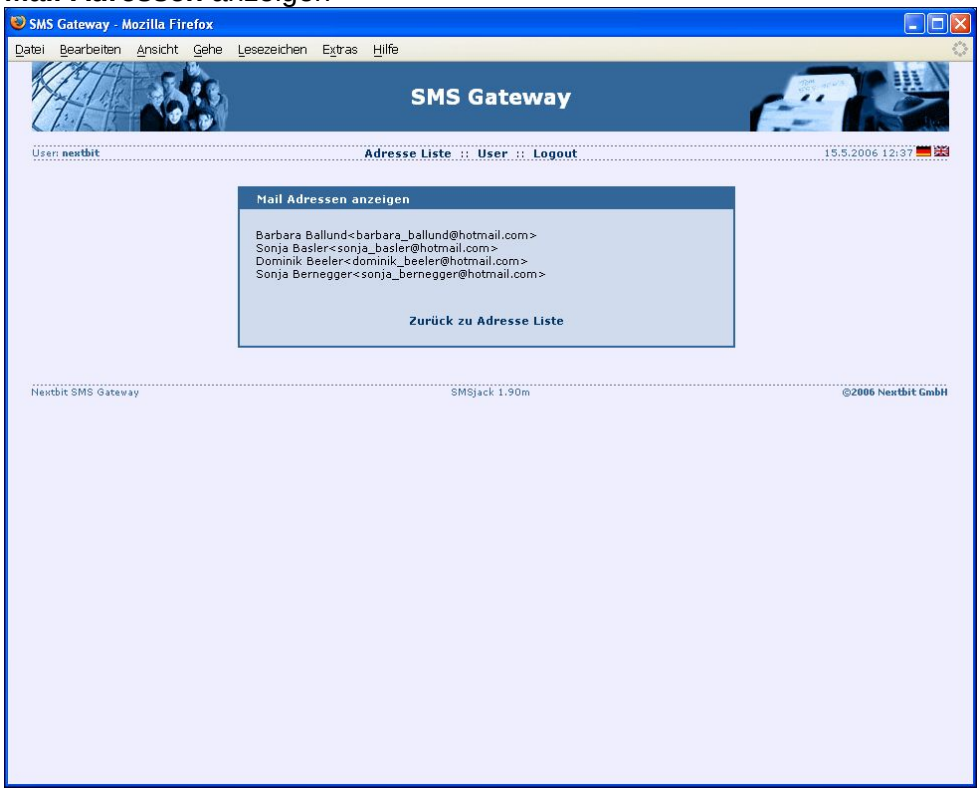

Anwendung z.B.: Adressen kopieren und ins Outlook kopieren.

Geburtstage anzeigen

SMS versenden

1. Zuerst die gewünschten Adressen suchen und markieren.

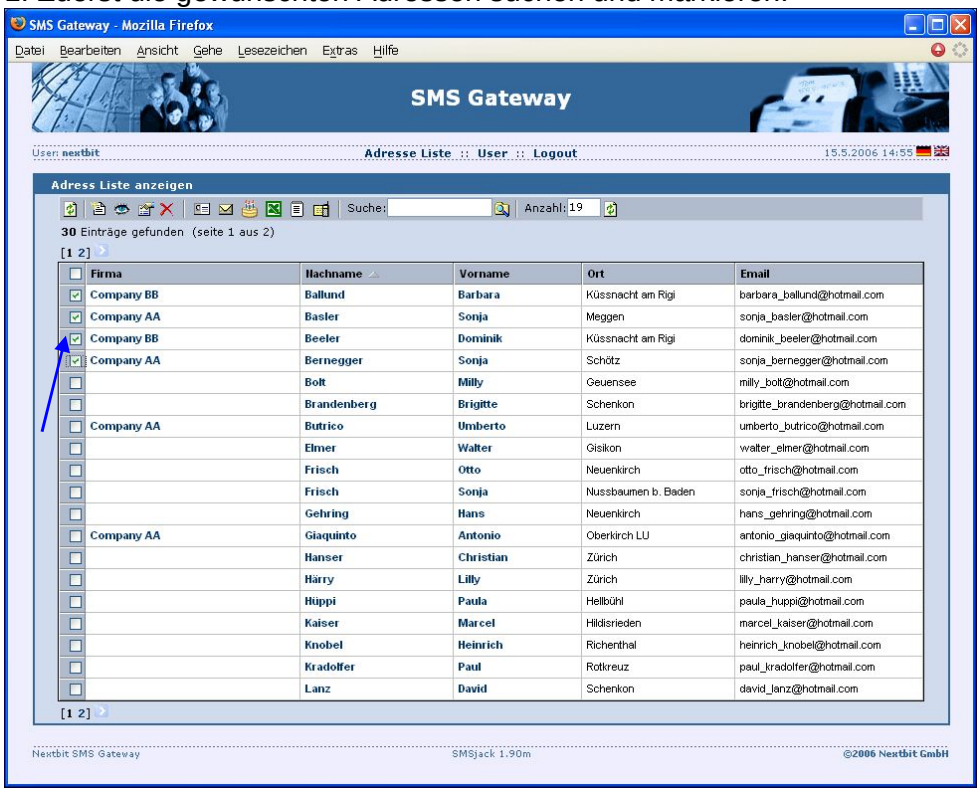

2. SMS Absender und SMS Text eingeben

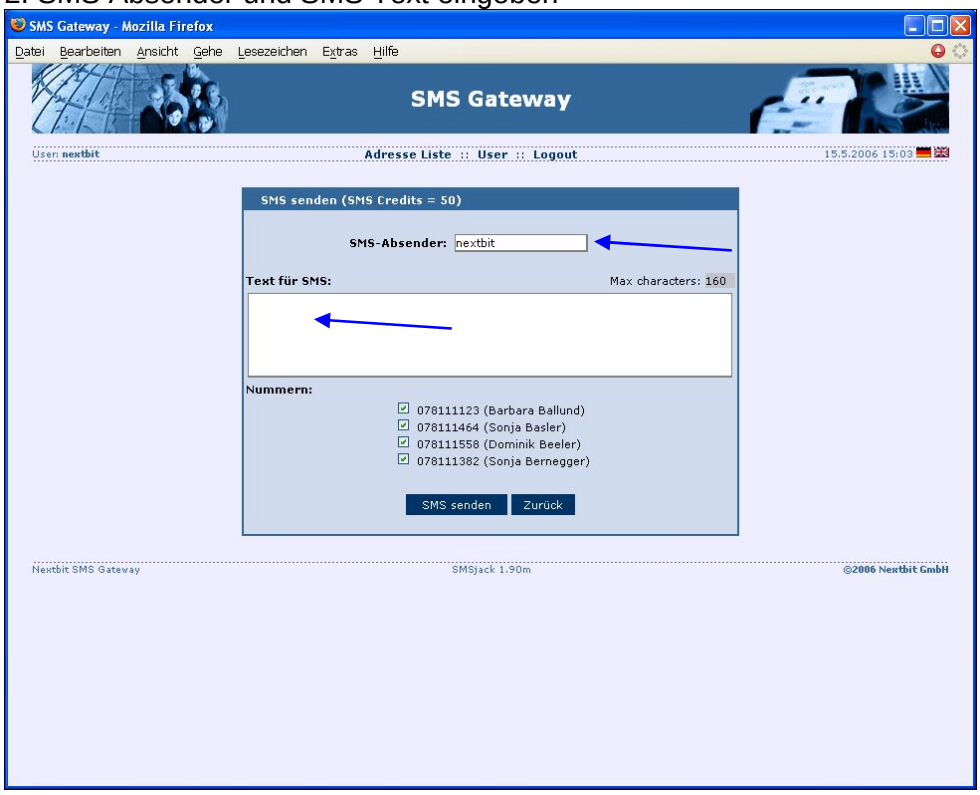

Als **SMS Absender** kann auch eine **Natel Nummer** definiert werden.

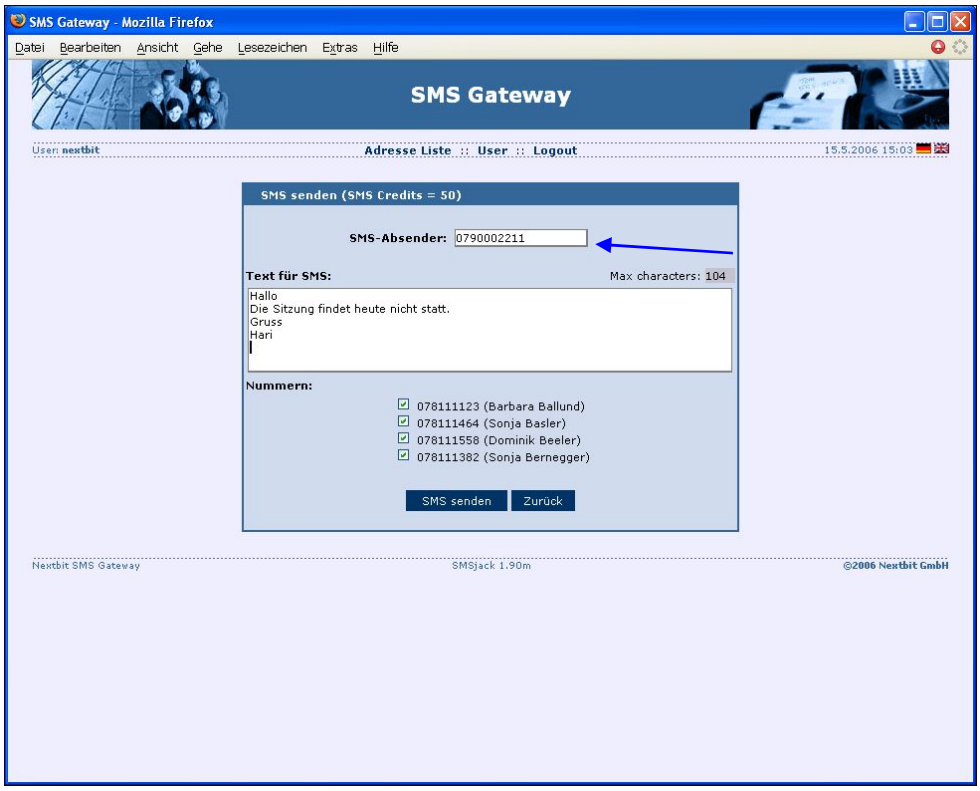

3. Bildschirm nach dem senden der SMS

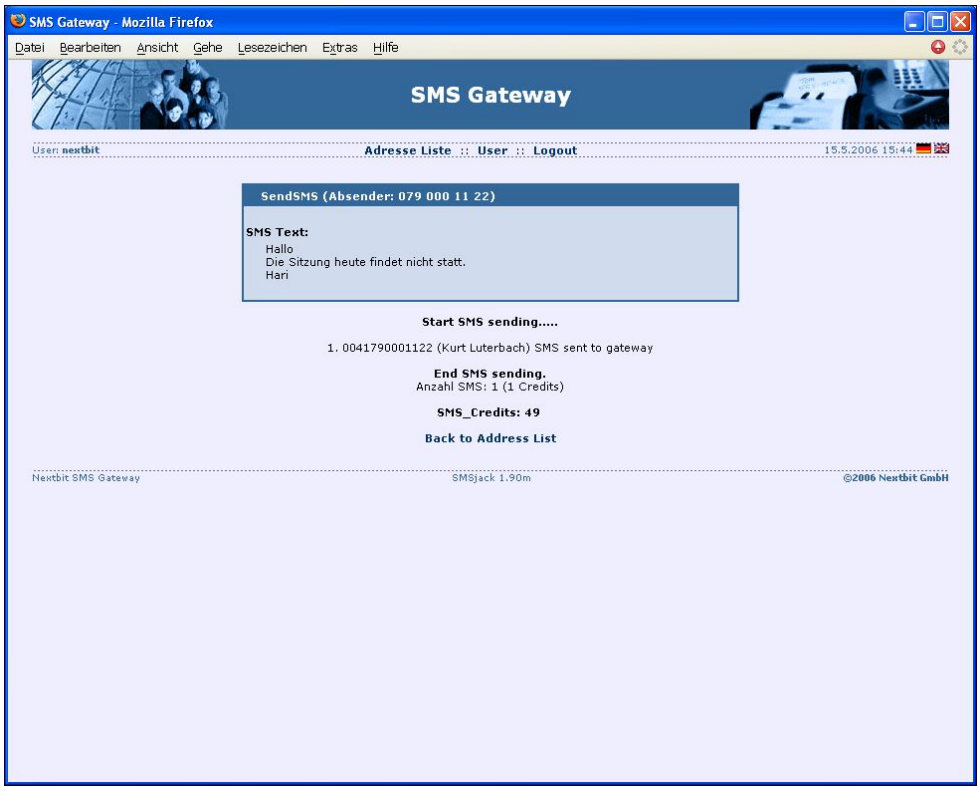

Menu User: Ändern der Adressdaten und **Standard SMS Absender** (Nr oder Text)

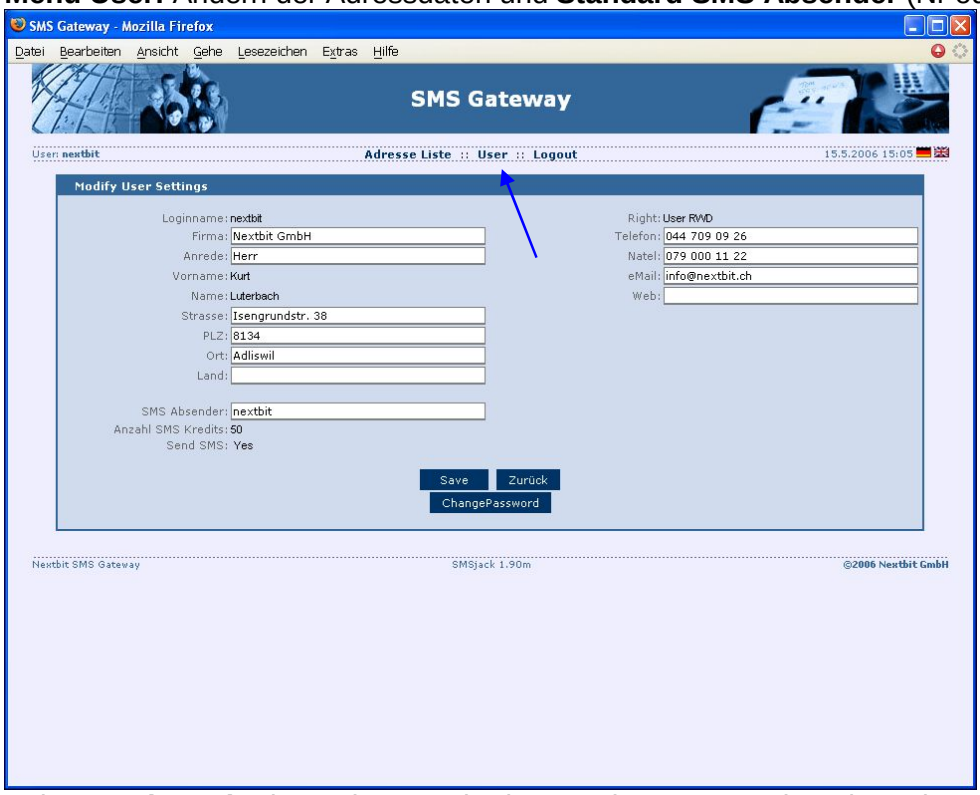

Bei **SMS Absender** kann der Standard Text oder Nummer des Absenders definiert werden.
Unter **Anzahl SMS Kredits** sind die noch vorhandenen SMS Kredits sichtbar.
Das Passwort kann mit dem Button "**ChangePassword**" geändert werden.

Export nach Excel

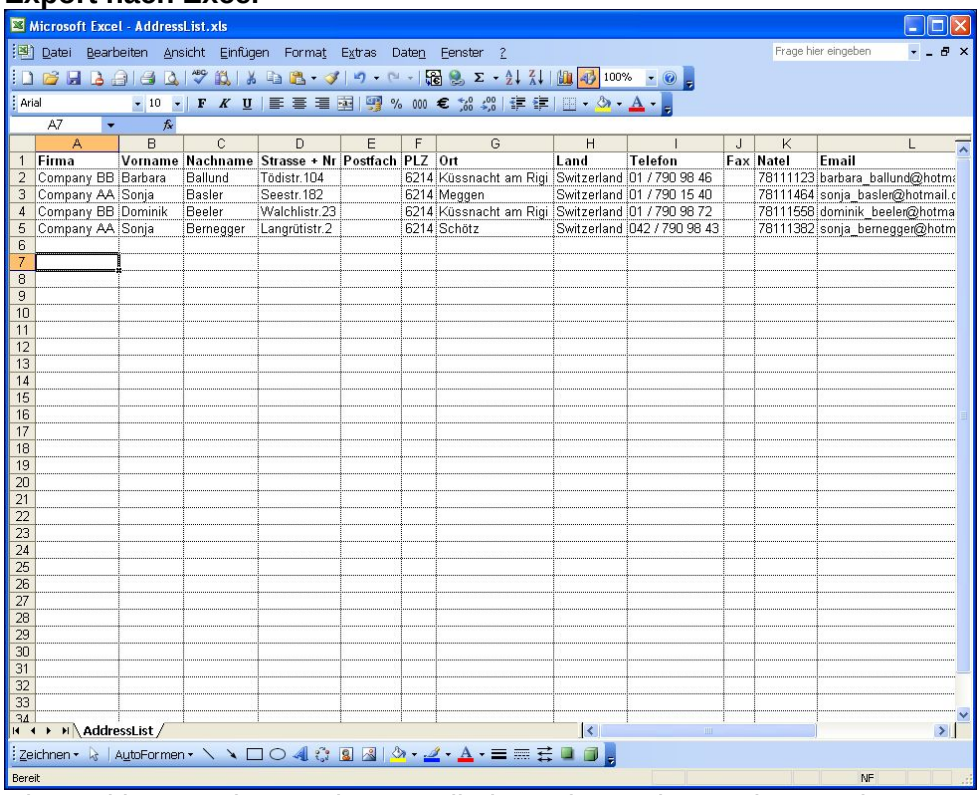

	A	B	C	D	E	F	G	H	I	J	K	L
1	Firma	Vorname	Nachname	Strasse + Nr	Postfach	PLZ	Ort	Land	Telefon	Fax	Natel	Email
2	Company BB	Barbara	Ballund	Tödistr.104		6214	Küssnacht am Rigi	Switzerland	01 / 790 98 46		78111123	barbara_ballund@hotm
3	Company AA	Sonja	Basler	Seestr.182		6214	Meggen	Switzerland	01 / 790 15 40		78111464	sonja_basler@hotmail.c
4	Company BB	Dominik	Beeler	Walchlistr.23		6214	Küssnacht am Rigi	Switzerland	01 / 790 98 72		78111558	dominik_beeler@hotma
5	Company AA	Sonja	Bernegger	Langrütistr.2		6214	Schötz	Switzerland	042 / 790 98 43		78111382	sonja_bernegger@hotm

Die markierten Adressen können direkt nach Excel exportiert werden.

Export als Text

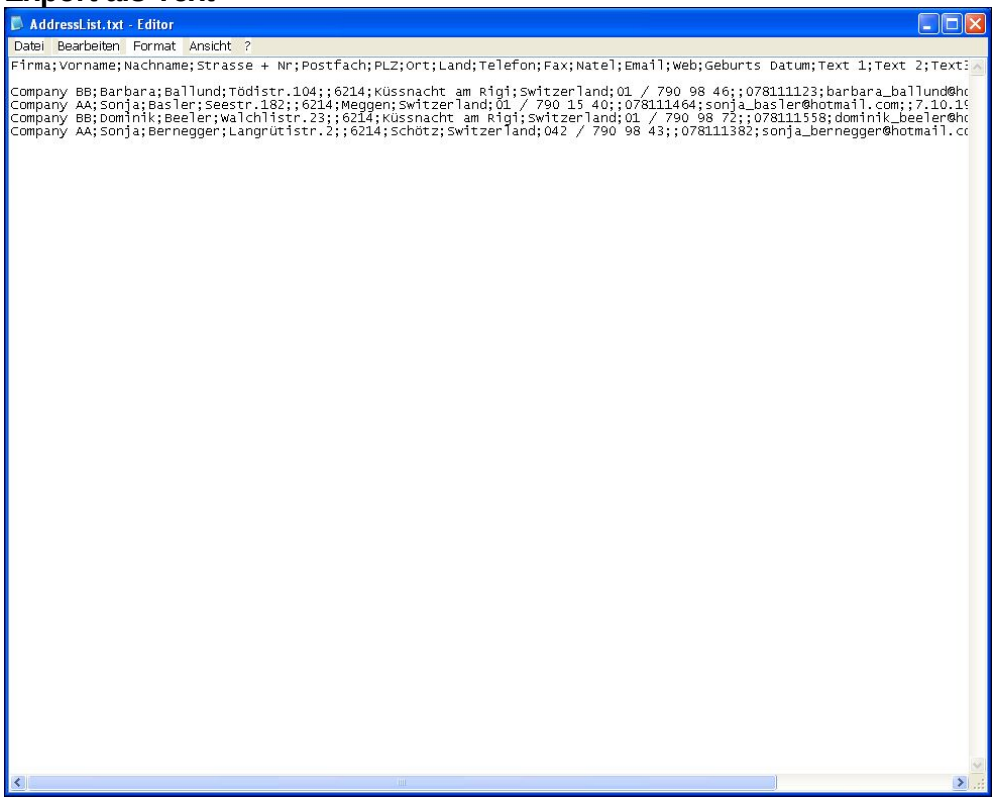

Die Exportdatei kann im Notepad oder im Excel eingelesen werden.

Adress Gruppen bilden

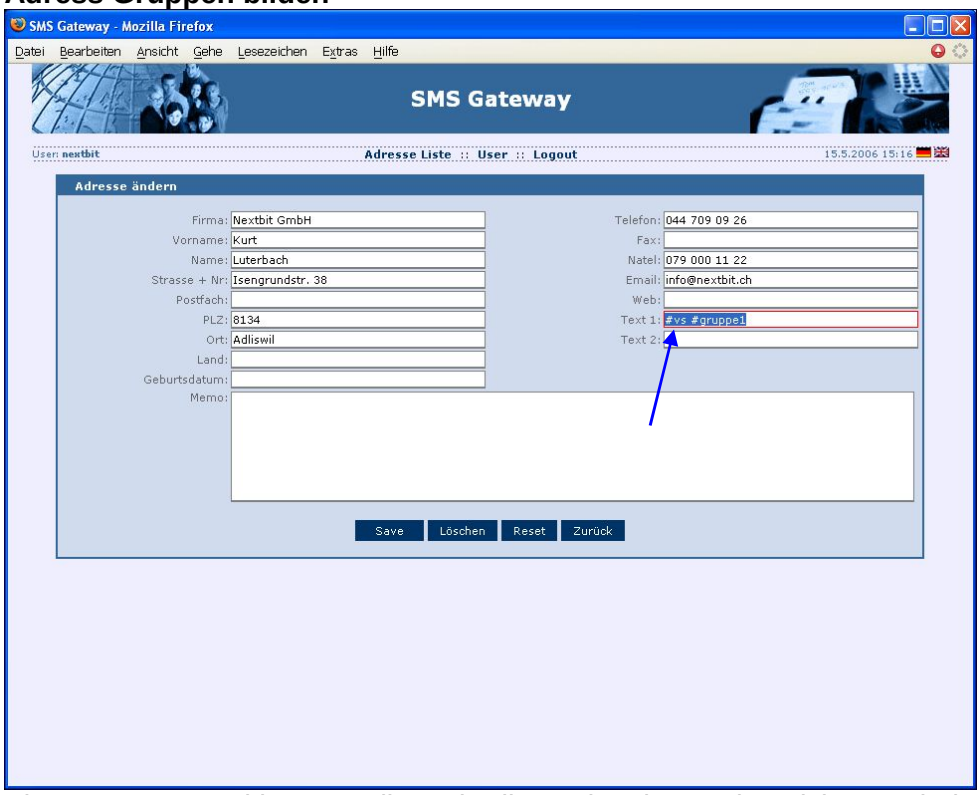

Eine Gruppen Markierung sollte unbedingt min. ein Sonderzeichen enthalten z.B. **#vs** (Kürzel für z.B. Vorstandsmitglied).

Feld **Suche**: Volltextsuche durch alle Adressen

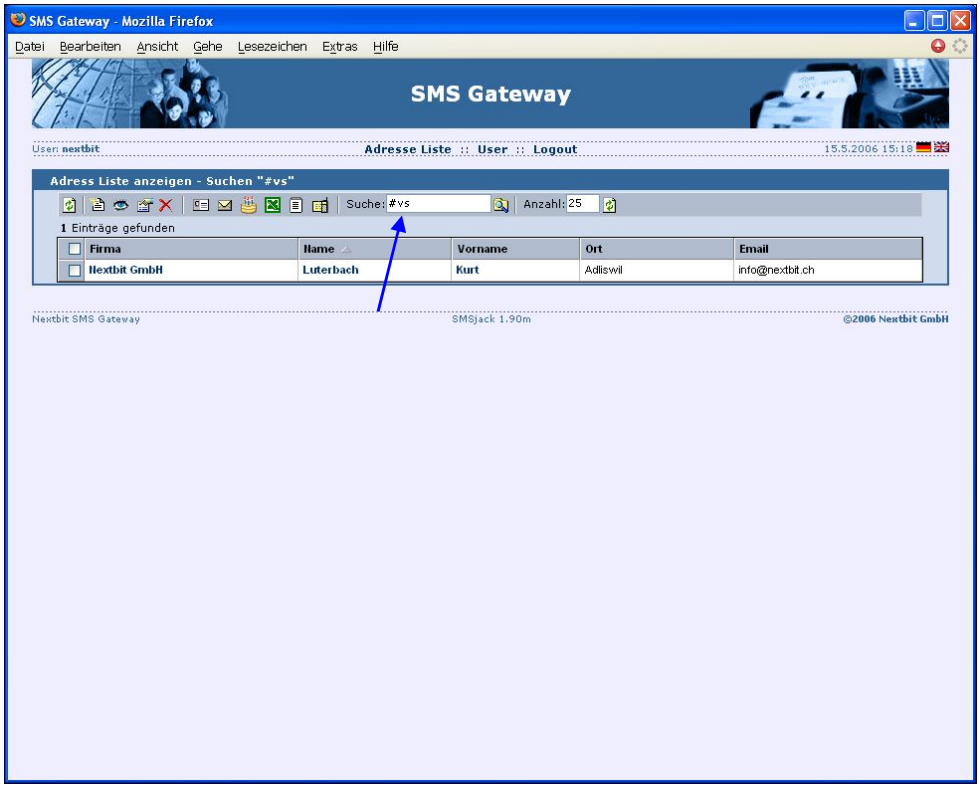

Es werden nur noch die Adressen angezeigt, welche dem Suchkriterien entsprechen.

SMSjack Multiuser Lizenz

Für Firmen oder Vereine ist eine Multiuser Version von SMSjack verfügbar.
Die zusätzlichen Möglichkeiten sind:
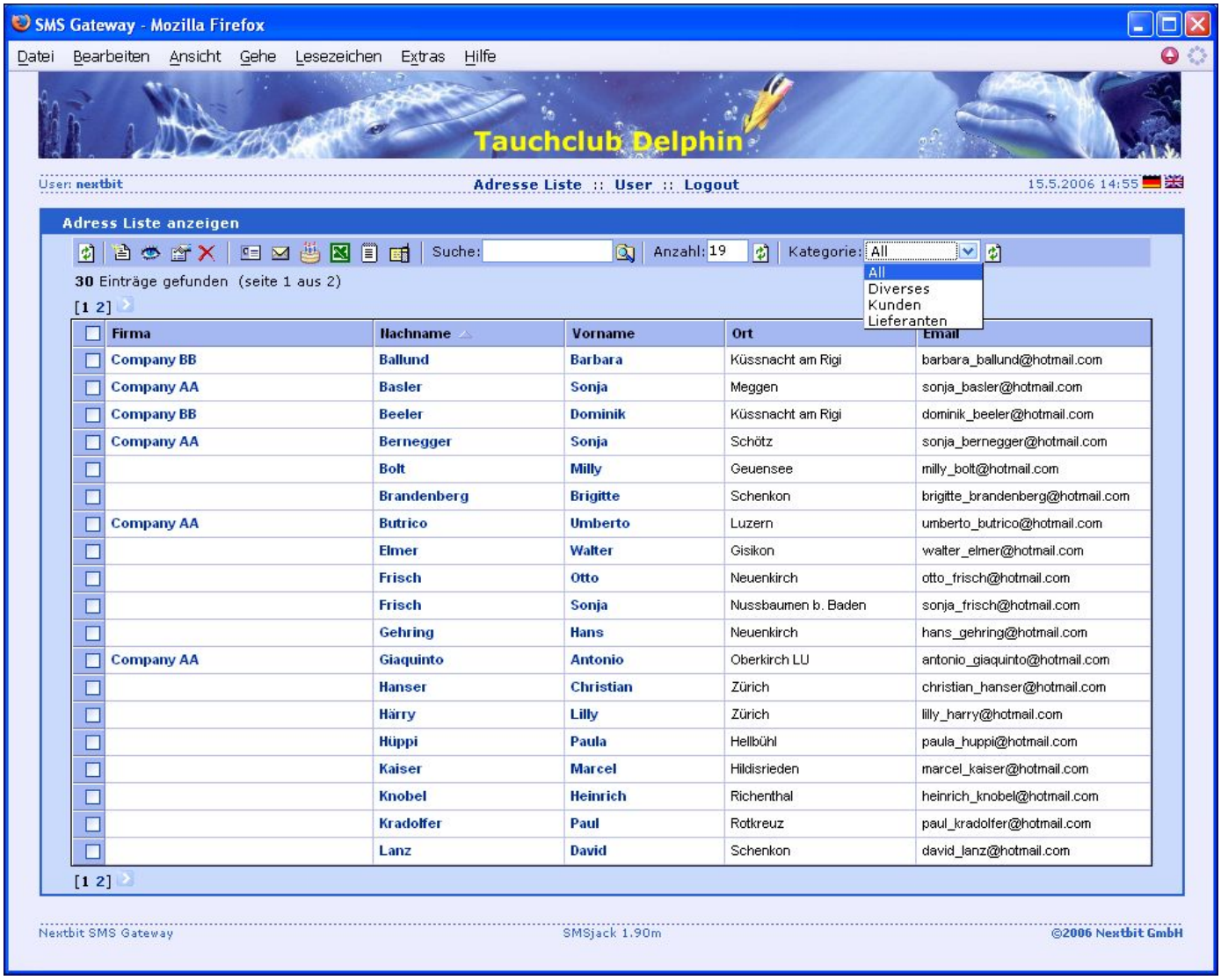
- Die Farben und der Applikationsname sind frei wählbar.
- Eigenes Programm oder Firmen Logo.
- Beliebige Benutzer mit unterschiedlichen Rechten können eingerichtet werden (Admin, ReadWrite oder nur Read Rechte).
- Verschiedene frei wählbare Gruppen können eingerichtet werden.
- Eingerichtete Benutzer können auf beliebige Gruppen Zugriff haben.
- Adressen können beliebigen Gruppen zugeordnet werden.
- Zugriff über SSL
- Zusätzliche frei definierbare Text und Memo Felder.
- Zugriff auf das detaillierte Logfile.
- Adressen import Funktionen.